

# ◎団体管理者の引き継ぎ(顧問/チーム関係者)

団体管理者

現顧問(2022年度)  
アカウント票のメールアドレスと生年月日でシステムにログインし、パスワードを再設定する。

ID取得済



ID検索で新規管理者を  
団体(学校/クラブ等)に加入させる。

新規管理者が団体(学校/クラブ等)IDを  
入力して、団体加入申請することでも可。

新顧問(2023年度)  
・2022年度に他の学校で  
メールアドレスと生年月日が  
登録されている方は、次ペ  
ジの要領で引き継ぐ。  
・登録されていない方は、「新  
規個別登録」で新たに会員登  
録を行った後、引き継ぐ。

ID取得済



ID取得済



新しい管理者を「管理者に設定」し、  
旧管理者を「管理者から外す」

旧管理者が別の団体(学校/クラブ)に移籍する場合は、  
新規管理者と同様の作業を行う。

新規管理者

ID取得済

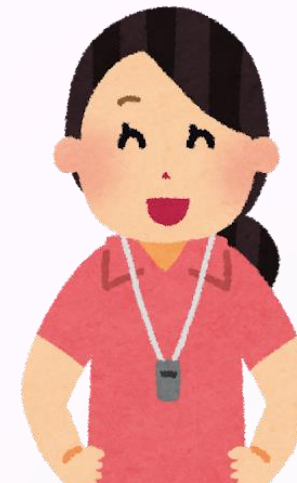

新規管理者が団体管理者となる。

# ◎団体管理者の引き継ぎ(顧問/チーム関係者)

旧管理者が新管理者を団体メンバーに追加します。

### 加入団体情報管理

1 既存会員検索 → 加入団体参加者選択 → 完了

テスト倶楽部  
あなたは加入団体管理者です

①基本情報確認 ②**会員管理** ③申請する ④申請一覧 ⑤支払い一覧 イベント

**新規個別追加** 新規一括追加 既存会員追加

既存会員を検索し、登録することができます。  
(選択した①、②、③の完全一致で検索)

- 不正な検索や追加登録を行った場合は、ペナルティが課される場合があります。
- 個人情報保護の観点から、実行された操作内容はシステム内で管理させていただいております。

検索条件 **新管理者がID取得済の場合、検索条件①か②を選択し、会員検索。**

① 会員 (フリガナ) セイ  メイ  |  
会員生年月日  年  月  日

または

② JAAF ID  会員生年月日  年  月  日

または

③ 会員姓  名  携帯番号

## ●会員追加ボタン

### 1. 新規個別登録

2022年度に陸連登録を行っていない会員を個別に本団体へ登録する場合

### 2. 新規一括登録

2022年度に陸連登録を行っていない会員を一括で本団体へ登録する場合

### 3. 既存会員登録

2022年度に別の団体・学校で登録していた会員を本システム上で検索して本団体へ登録する場合

### 加入団体情報管理

既存会員検索 → 加入団体参加者選択 → 完了

テスト倶楽部

加入団体に登録する既存会員を選択してください。

検索結果

	JAAF ID / 会員種別	氏名 (フリガナ) / 生年月日 / 性別	参加加入団体
<input checked="" type="checkbox"/>	*****5120 一般会員	三宅 聡 (ミヤケ サトシ) 1972年8月31日 (50歳) 男性	なし

### 確認

ミヤケ サトシさんを加入団体に登録します。  
よろしいですか?

### 加入団体情報管理

既存会員検索 → 加入団体参加者選択 → 完了

テスト倶楽部

既存会員登録が完了しました

# ◎団体管理者の引き継ぎ(顧問/チーム関係者)

旧管理者が新管理者に管理者権限を付与します。

## 加入団体情報管理

### テスト倶楽部

あなたは加入団体管理者です

①基本情報確認 ②**会員管理** ③申請する ④申請一覧 ⑤支払い一覧 イベント

会員追加とは?

新規個別追加

新規一括追加

既存会員追加

### 参加申請一覧

参加申請はありません。

### メールアドレス登録済会員

所属情報一括設定

会員証印刷(調整中)

テスト倶楽部に参加している会員は以下の通りです。

- ・会員証一括印刷を利用する際は、会員証チェックボックスより、出力する会員を選択してからご利用ください。
- ・会費の支払いがないと出力されないため、対象年度によっては、選択されていても出力されない場合があります。
- ・加入団体が設定している、都道府県協会に年会費をお支払いしていないと、会員証内の都道府県は表示されません。

並び替え

全解除

JAAF ID	生年月日	属性	所属加盟・協力団体	管理者権限	会員証
 00200004662 管理者 <b>旧管理者</b> パスポート:未提出		競技者	確認	取消	<input checked="" type="checkbox"/> 会員証
 00003196120 <b>新管理者</b> パスポート:未提出		未設定	確認	<b>付与</b>	<input checked="" type="checkbox"/> 会員証

確認

**新管理者** に管理者権限を付与します。  
よろしいですか?

キャンセル

OK

JAAF ID	生年月日	属性	所属加盟・協力団体	管理者権限	会員証
 00003196120 管理者 <b>旧管理者</b> パスポート:未提出	1972/08/31	未設定	確認	取消	<input checked="" type="checkbox"/> 会員証
 00200004662 管理者 <b>新管理者</b> パスポート:未提出	1983/09/04	競技者	確認	取消	<input checked="" type="checkbox"/> 会員証

最後に新管理者が団体ログイン後、旧管理者の管理者権限を取り消して引き継ぎ完了。  
※管理者権限は複数人設定可能です。